

tema wellness kupaonica





Wellness kupaonica i lijepi snovi

U trendu su osim kupaonica sa stambenim „štihom“, također i kupaonice koje izgledaju kao wellness oaze. Ako ima dovoljno mjesta, mogu se osmisliti odvojene kupaonice za roditelje i djecu. U ovom tekstu ukratko ćemo se osvrnuti na planiranje kupaonica.

Prosječna veličina kupaonice u domaćinstvima kreće se od 6 do 10 kvadrata. Pored kuhinje, to je najskuplja prostorija u kući. Stoga je vrlo bitno prije uređenja pažljivo razmisliti kako će ta prostorija izgledati. Na početku treba obratiti pažnju na osobne potrebe svakog pojedinog člana obitelji, nakon čega može uslijediti planiranje velike obiteljske kupaonice ili funkcionalne kupaonice za roditelje uz odvojenu mini kupaonicu za djecu – ovisno o potrebama.

Ako poklonimo povjerenje proizvođačima luksuznih kupaonica, za očekivati je da ćemo dobiti kupaonicu stambenog karaktera. U pravilu takvi projektanti će u većini slučajeva kupaonicu pozicionirati pored roditeljske spavaonice i, više ili manje, s njome ju prostorno povezati. Sportska alternativa takvom luksuzu bila bi kupaonica u obliku wellness oaze koja bi pored multifunkcionalnog tuša i hidromasažne kade sadržavala i saunu zajedno s nekom fitness spravom.

Kod projektiranja uvijek se radi o povezivanju oblikovanja i dizajna s funkcijom i ergonomijom. Pri tomu treba misliti i na dugovječnu kvalitetu i lakoću čišćenja površina sanitarnih armatura.

Harmonija u stilu i funkcionalnost

Kada se radi o oblikovanju kupaonice, ona se danas na tržištu uglavnom nalazi u obliku usuglašenih kupaonskih serijskih kompozicija koje mogu podržavati raznovrsne stilove i kompozicije boja kao što su bauhaus, ladanjski stil, purizam ili klasičan stil. Pri tome je odlučujuće da cijela kompozicija od kade do namještaja, radijatora i ogledala, međusobno odgovara oblikom i stilom. To se osobito odnosi na male dodatke u kupaonici koji pomažu održavanju strukture i reda te u idealnom slučaju čine upečatljive naglaske strukture oblika unutar harmonične cjeline.



ispunjavanju svih svojih individualnih želja. Razlog tomu je što su komfor i život bez barijera ostvarivi i u malim prostorijama. Uz pomoć odgovarajućeg projektnog načrta, moguće je i male površine opremiti poput velikih i luksuznih prostora upotrebom tuševa u razini poda i ostalih detalja primjerenih generacijama iznad 50 g.

Nekoliko zlatnih pravila pri uređenju malih kupaonica:

- što je kupaonica manja, površine za odlaganje dobivaju više na značenju – npr. gdje se mogu odložiti kupaonski dodaci, četkice za zube i ručnici
- mala kupaonica djelovati će veće ako se oboji u svijetle boje ili ako se izgled „teških i masivnih“ materijala kompenzira zgodno usmjerenim svjetlosnim efektima. U tom slučaju se preporučaju pločice velikih formata i mozaici. Razlike u visini podnih i zidnih površina

u nekoliko centimetara (izbočine, podesti) također mogu doprinijeti ugodnom prostornom osjećaju veličine

Zelena kupaonica

Proizvođači u zadnje vrijeme naginju trendu tzv. zelenih kupaonica. Pri oblikovanju takvih kupaonica koriste se prirodni materijali poput terakote, drvenih podnih obloga i namještaja pa čak i drvenih kada. U tu kompoziciju uklapaju se i posebne armature koje štede vodu. Automatizirane armature sa samozaključavanjem prikladne su za obitelj s djecom. Istovremeno takve armature snižavaju troškove energije za dobivanje tople vode.

Činjenica je da veličina kupaonice nije presudna kod oblikovanja, već je puno bitnije što čovjek može učiniti s prostorom koji mu je na raspolaganju. Raznovrsnost je neograničena, a prioritete određuje sam vlasnik.

Činjenica je da veličina kupaonice nije presudna kod oblikovanja, već je puno bitnije što čovjek može učiniti s prostorom koji mu je na raspolaganju.

Ovdje priloženi nacrti odnose se na tri različita rješenja za mini kupaonice površine 2,80 x 2,20m:

- prvi projektni nacrt nema kadu, ali nudi dovoljno prostora i ima bide i umivaonik po mjeri s uskim i visokim kupaonskim ormarićem
- drugi projektni nacrt ima kadu i tuš koji zauzima 1,5 kvadrata i omogućava istovremeno tuširanje za dvije osobe. Gostinjski WC smješten je odvojeno
- kod trećeg primjera wellness aspekt nalazi se u središtu pažnje i izražen je u obliku parnog tuša u razini poda

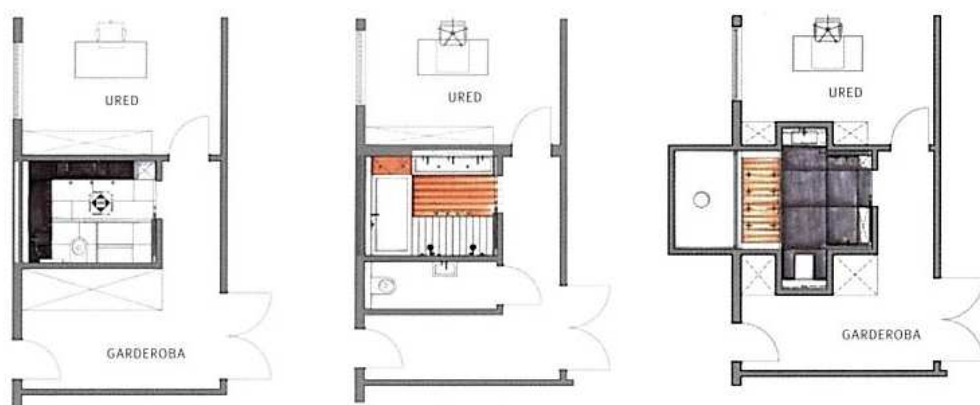

znojenje, također mogu sadržavati funkciju solarija pa se tijekom tuširanja može lagano i tamniti. Moguća je i terapija svjetlom i još puno toga.

Kod umivaonika se postavlja pitanje oko njihovog broja- jedan ili dva? Pitanje je elementarno i odgovor na njega treba biti u skladu s osobnim navikama i obiteljskom situacijom. U slučaju obiteljskih kupaonica, dva umivaonika u svakom će slučaju olakšati jutarnju gužvu, a isto rješenje osigurati će komfor i za samo dvije osobe.

Kada su tu mala djeca, oblikovanje kupaonice u skladu s njihovim potrebama gotovo je obavezno. U tom slučaju može se npr. koristiti tronožac ispod umivaonika.

Razmišljanje o budućnosti

S obzirom da se armature u kupaonici otvaraju i zatvaraju tijekom godina stotina tisuća puta, važno je osim izgleda

obratiti pažnju i na funkcionalnost. Dobra armatura ergonomski je oblikovana i laka za upotrebu te izrađena od robusnih materijala poput mesinga i keramike.

Uz razmišljanje o budućem stanovanju u visokoj starosti mnoge obitelji već danas mogu planirati kupaonicu bez prepreka u kojoj se prema potrebi određeni sanitarni objekti mogu potpuniti onima prikladnim za starost. Bitno je na kupaonici imati široka vrata koja se otvaraju prema van, tuš u razini s podom te dovoljno manevarske površine za eventualno invalidska kolica.

Male kupaonice

Oni koji si žele male, zgodne kupaonice, mogu ih izuzetno zgodno namjestiti pri čemu neće ostati uskraćeni u



Namještaj u kupaonici po mogućnosti bi trebao zauzimati malo mjesta, ali istovremeno osiguravati maksimalan prostor za pohranu i odlaganje stvari. Stoga su ugradbeni ormarići po mjeri idealno rješenje, osim ako se ne radi o prostoru od 20 do 30 kvadrata koji se može urediti poput dnevnog boravka.

Prostor štede i jednostavne ladice i ormarići kao i praktični mehanički elementi poput izbočne košare za rublje ili regali na izvlačenje. Po pitanju materijala i površina izbor je gotovo neograničen. Poseban kupaonski namještaj odlikuje se rezistentnim površinama na prskanje i površinama koje se lako čiste kao što su krom presvučen emajlom a umjesto umjetnih stakala kod tuša se koriste elementi od pravog stakla bez okvira. Matirana

stakla s grafikama i površinama u boji dati će dodatno osvježenje.

Funkcionalno oblikovanje

Da bi se spriječilo nakupljanje kamena i hrde, proizvođači sanitarija već godinama osmišljavaju nove proizvode i sirovine koji omogućavaju lagano čišćenje. Takve površine koje se lako čiste, na tržište dolaze u različitim bojama te su otporne na agresivna sredstva za čišćenje i oštre spužvice. Postoje i tzv. „self-cleaning-sistem“ sanitarne armature koje se, kako im ime govori, čiste same.

Rasvjeta u kupaonici nema samo istaknutu ulogu kada se reflektira o čiste površine, a bazu svega čini osnovno osvjetljenje na stropu uz koje se još koriste halogene i LED lampice za određena područja kako bi se postigli

izazovni svjetlosni efekti. Vrlo je važno i optimalno indirektno osvjetljenje ogledala.

Osim svega nabrojanog kod projektiranja kupaonica u središtu zbivanja moraju se naći tri stvari: kada i ili tuš kao i umivaonik s armaturama, zatim WC ili u posebnim uvjetima i pisoar a prema potrebi i bide. Sanitarni objekti mogu se od pogleda sakriti u kutovima prostorije ili iza samostojećeg pregradnog zida.

Unutar kade mlaznice i hidromasaža opustiti će tijelo, a ergonomski oblik omogućit će odmor i opuštanje ramena i stražnjice, a oni koji to žele, mogu dobiti i mjhuriće ozona ili parcijalnu masažu. Kada je riječ o tuševima, prijašnji ručni tuševi danas su zamijenjeni tuš panelima više mlaznica ili parnim tušem. Takozvani multifunkcionalni tuševi mogu simulirati tropsku kišu, mogu se koristiti za suho